la cité des Métiers de Marseille et de Provence Alpes Côte d'Azur

LE POINT DOC

Février 2023

Les informations traitant les thématiques :

*Égalité professionnelle // **Égalités des Chances // ***Handicap // ****Développement durable

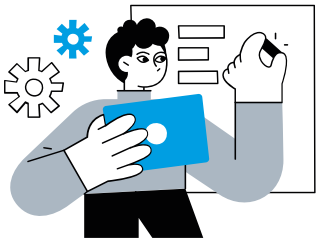

Métiers (découverte, évolution, attractivité)

Les métiers de l'élevage et de l'alimentation (ici)
Les métiers du commerce et de la vente (ici)
Les métiers du ferroviaire (ici)
Les métiers de l'animation (ici)
Les métiers des entreprises du dispositif médical (ici)
Les métiers de l'industrie du verre (ici)
Les métiers de la propreté et des services associés (ici)
Les métiers de l'agriculture (ici)
Les métiers de l'industrie textile (ici)
Les métiers des mathématiques, de la statistique et de l'informatique (ici)
Les métiers du commerce alimentaire de proximité (ici)
Les métiers de l'hôtellerie et des restaurations (ici)
Les métiers au service des autres (ici)
Les métiers de l'industrie de la chimie (ici)
Les métiers de la grande école du numérique (ici)
Les métiers du paysage (ici)

LES MÉTIERS DE L'ÉLEVAGE ET DE L'ALIMENTATION

LES MÉTIERS DU COMMERCE ET DE LA VENTE

LES MÉTIERS DU FERROVIAIRE
Chaque jour, 15 000 trains

LES MÉTIERS DES ENTREPRISES DU DISPOSITIF MÉDICAL

ARTICLE

LES MÉTIERS DE LA PROPRETÉ ET DES SERVICES ASSOCIÉS

ARTICLE

LES MÉTIERS DE L'HÔTELLERIE ET DES RESTAURATIONS

ARTICLE

LES MÉTIERS DU COMMERCE ALIMENTAIRE DE PROXIMITÉ

ARTICLE

LES MÉTIERS DES MATHÉMATIQUES, DE LA

© 2023 Cité des Métiers de Marseille et de Provence-Alpes-Côte d'Azur. Structure financée avec le concours de l'Union européenne avec le Fonds Social Européen +

WWW.CITEDESMETIERS.FR

Avec le soutien de

Partenaires privilégiés

Nos labels qualités

LES MÉTIERS AU SERVICE DES AUTRES

LES MÉTIERS DE L'INDUSTRIE DE LA CHIMIE

LES MÉTIERS DE LA GRANDE ÉCOLE DU NUMÉRIQUE

LES MÉTIERS DU PAYSAGE

Près de 180 000 experts du végétal et du paysage

Le BTP édifie le futur avec son « Village BTP & Co » businews

Les métiers du BTP c'est stylé, village-btp

On a un avenir à fabriquer- **L'industrie recrute**, fiches métiers aveclindustrie

23 métiers en particulaire évolution ou en émergence pour 2023, francecompetences

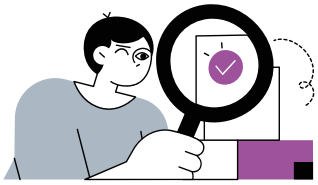

Orientation - Reconversion

Préparer le printemps de l'orientation, janvier 2023, onisep

Ton outil pour t'orienter, te motiver et développer ton potentiel, monavenirengrand

Les dispositifs d'orientation en région PACA, view.genial

En classe de 3e préparer son orientation, onisep

Dans le sillage de Parcoursup, la prospérité d'un « **marché de l'anxiété** » lemonde

….cette cadre du secteur médico-social a décidé de payer les services d'une coach en orientation pour son enfant. Six cents euros pour trois séances, commencées en classe de première.

Découvrez l'espace parents sur orientation-regionsud.fr

*Le site régional sur l'information métiers et l'orientation, développé pour la Région Sud, propose un **nouvel espace** pour les parents de jeunes de 16 à 25 ans, quelle que soit leur situation (collégiens, apprentis, lycéens, étudiants, non scolarisés...).*

Le Conseil en évolution professionnelle veut lutter contre son **déficit de notoriété**, businews

© 2023 Cité des Métiers de Marseille et de Provence-Alpes-Côte d'Azur. Structure financée avec le concours de l'Union européenne avec le Fonds Social Européen +

WWW.CITEDESMETIERS.FR

Avec le soutien de

Partenaires privilégiés

Nos labels qualités

Formation

Université d'hiver CANNES, janvier 2023 - Reconversions professionnelles et révision des diplômes, deux nouvelles réformes à l'agenda de Carole Grandjean, banquedesterritoires :

- **baisse des financements des contrats d'apprentissage en juillet 2023**
- **révision des titres et diplômes**
- **projet France Travail.**
- **réforme des lycées professionnels**
- **simplification des dispositifs de reconversion professionnelle**
- **groupement d'intérêt public pour les acquis de l'expérience, "VAE inversée"**

Lycées professionnels : les cinq grandes pistes d'une réforme réécrite, lesechos

Entrer dans le sup après le BAC, rentrée 2023, onisep

La plateforme nationale des mastères – S'informer, choisir, candidater, monmaster.gouv

Formation : un dialogue de sourds entre collaborateurs et employeurs, helloworkplace

Formation : baisse de régime pour le CPF, lesechos

Plus âgés et plus diplômés : le nouveau profil des apprentis, helloworkplace

Parcoursup : l'essor des formations privées à l'affût des candidats déçus, **lemonde**

IJ BOX notre abonnement, les nouveautés en janvier-février 2023 :

- Parcoursup : comment **maximiser ses chances d'admission**, fév. 2023
- **Les doubles-licences** séduisent les bacheliers
- **Accès en master** : des détails sur la nouvelle plateforme
- **20 ans après sa création, la VAE** se transforme

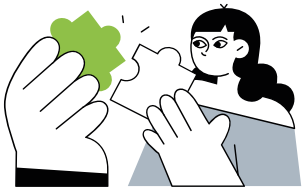

Emploi

Le Réseau Emplois Compétences organise une réunion thématique dédiée à la présentation du ROME 4.0, vidéo 1h30, youtu.be ; Compétences 4.0

Composé de 532 fiches métiers l'actuel ROME sera enrichi de 3000 fiches emplois d'ici à 2024. Diffusé fin mars 2023, le ROME 4.0 comprendra aussi une nouvelle nomenclature consacrée aux compétences afin d'améliorer l'identification des compétences communes et transférables d'un métier à un autre. Elle sera organisée

© 2023 Cité des Métiers de Marseille et de Provence-Alpes-Côte d'Azur. Structure financée avec le concours de l'Union européenne avec le Fonds Social Européen +

WWW.CITEDESMETIERS.FR

Avec le soutien de

Partenaires privilégiés

Nos labels qualités

en 6 grands domaines de savoir-faire et savoir-être et composée de 481 macro-compétences (4700 savoir-faire, 4500 savoirs, 166 contextes de travail).

****Les seniors sur le marché du travail en 2021, Un taux d'emploi toujours en progression,** dares.travail-emploi.gouv

****Le taux d'emploi des seniors progresse** en France depuis les années 2000, lesechos

L'exécutif entend renforcer sa stratégie de lutte contre les discriminations au travail, liaisons-sociales

« L'origine reste l'un des facteurs de discrimination les plus importants dans le monde du travail… »

Emploi : « Le pari, c'est de dire que **tout le monde est employable »** leparisien

PACA : quelles difficultés de recrutement d'ici à 2030 ? Les métiers en 2030 : données locales, dares.travail-emploi.gouv

Immigration : Quels sont les « métiers en tension » qui pourront valoir un titre de séjour ? cnews

***Egalité femme-homme** : la dure réalité des ingénieures, business.lesechos

****Discriminations à l'embauche :** comment les réduire dans le secteur public ? helloworkplace

Le département testera dans les 5e et 7e arrondissements de Marseille **le RSA sous conditions,** marsactu

Reconversion : de la restauration au développement informatique, courriercadres

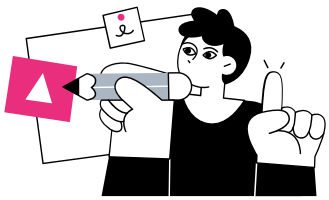

Création

Créations d'entreprises : malgré les crises, toutes les régions (sauf Paca) en positif, banquedesterritoires

Dossier projecteurs :

- Devenir décorateur d'intérieur
- Ouvrir une librairie

Entrepreneurs, quoi de neuf pour vous en 2023 ? app.livestorm

La Ville de Marseille, futur adhérent de France Active- financement des projets entrepreneuriaux**,** businews

© 2023 Cité des Métiers de Marseille et de Provence-Alpes-Côte d'Azur. Structure financée avec le concours de l'Union européenne avec le Fonds Social Européen +

WWW.CITEDESMETIERS.FR

Avec le soutien de

Partenaires privilégiés

Nos labels qualités

Nouvelle alerte sur le bond des défaillances d'entreprises en 2022, banquedesterritoires

► NUMERIQUE

Chiffres clés de l'emploi et la formation au numérique en France, janv. 2023, grandeecolenumerique

La pénurie de compétences perdure dans les métiers du numérique. En parallèle, l'offre de formations n'est pas toujours adaptée aux besoins.

Google et Pôle emploi (PACA) sensibilisent et forment les demandeurs d'emploi, pole-emploi

Numérique : une répartition des formations cohérente avec celle des emplois, banquedesterritoires

Nouvelle plateforme sur les métiers du numérique, grandeprovence.fenum

La plateforme digitale sur les métiers du numérique Fenum Grande Provence permet de repérer facilement les formations et emplois, les entreprises sur ce territoire. Filière d'avenir avec un fort potentiel d'embauches, le numérique représente 820 intitulés de poste et 7 familles de métiers.

Microsoft France : faire de la cybersécurité une filière d'avenir, pole-emploi

La demande en compétences numériques en forte hausse en France, banquedesterritoires

Tourisme & Transition numérique : déjà plus de 100 TPE accompagnées en région Sud, paca.cci

Formation au numérique en France : il faut changer de système d'exploitation, maddyness

Le label GEN pour les formations aux métiers IT évolue, lemondeinformatique

► INFO ECO

La France entame 2023 avec des intentions d'embauche plutôt élevées, en dépit du contexte difficile, manpowergroup

Coup de projecteur sur 36 entreprises qui investissent et créent de l'emploi en Provence, investinprovence

► VIE PRO

Formation : un dialogue de sourds entre collaborateurs et employeurs, helloworkplace

Fabrice Midal : « Dans beaucoup de métiers, **les plus compétents sont les hypersensibles** » courriercadres

© 2023 Cité des Métiers de Marseille et de Provence-Alpes-Côte d'Azur. Structure financée avec le concours de l'Union européenne avec le Fonds Social Européen +

WWW.CITEDESMETIERS.FR

Avec le soutien de

Partenaires privilégiés

Nos labels qualités

Qu'est-ce que le "**ressentéisme**", ce symptôme du burn out au travail ? neonmag

► DEVELOPPEMENT DURABLE

****Face à la **transition écologique**, l'urgence de gérer les emplois et compétences sans céder à la panique, banquedesterritoires

Cartographie des formations certifiantes et non certifiantes des **22 métiers représentatifs du commerce** en lien avec la **transition écologique**, app.powerbi

Impact de la transition écologique sur les métiers et compétences des industries de santé, déc. 2022, observatoire-competences-industries

© 2023 Cité des Métiers de Marseille et de Provence-Alpes-Côte d'Azur. Structure financée avec le concours de l'Union européenne avec le Fonds Social Européen +

WWW.CITEDESMETIERS.FR

Avec le soutien de

Partenaires privilégiés

Nos labels qualités