la cité des Métiers de Marseille et de Provence Alpes Côte d'Azur

LE POINT DOC

Mars 2023

Les informations traitant les thématiques :

*Égalité professionnelle // **Égalités des Chances // ***Handicap // ****Développement durable

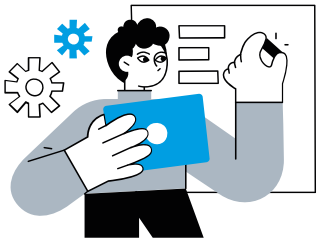

Métiers (découverte, évolution, attractivité)

Les 10 métiers qui font le plus rêver à travers le monde, **leparisien**

Influenceur, un métier comme un autre ? **hellowork**

Découvrez les **métiers de l'industrie**, **observatoire-metallurgie**

Un nouveau métier : **coach d'insertion professionnelle par le sport**, **centre-inffo**

La SporTech, **de nouveaux métiers entre sport et digital**, **pole-emploi**

Numérique : le petit guide (non-exhaustif) des métiers du secteur, **concepteursdavenirs**

Les métiers du nucléaire et les opportunités, **pole-emploi**

Nucléaire : une filière d'avenir et des emplois durables

Les métiers de demain - Psydesigner / Egoteller, **parcoursmetiers**

Lancement d'une campagne de communication pour attirer des jeunes vers le **BTP**, **laconstruction**,

« La Construction, la vivre c'est encore mieux ! » **ccca-btp**

Repères sur l'emploi **des entreprises du médicament**, **leem**

IJ box - abonnement disponible à la Cité des Métiers, mars 2023

- **Les métiers de demain**, Enjeux environnementaux, développement des nouvelles technologies, vieillissement de la population…

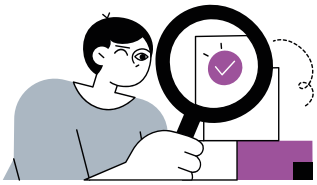

Orientation – Reconversion

IJ box - abonnement disponible à la Cité des Métiers, mars 2023

- Trouver un stage de 3e, Première immersion dans le monde du travail, le stage d'observation en classe de 3 e.

© 2023 Cité des Métiers de Marseille et de Provence-Alpes-Côte d'Azur. Structure financée avec le concours de l'Union européenne avec le Fonds Social Européen +

Formation

3 000 missions de sécurité pour les étudiants à l'occasion des Jeux de Paris**,** enseignementsup-recherche.gouv

Enseignement supérieur privé : vers une régulation des établissements à but lucratif ? letudiant

Stanislas Guerini et Sylvie Retailleau lancent une nouvelle étape dans le **dispositif des Prépas Talents, enseignementsup-recherche.gouv

***Les personnes handicapées** sous-utilisent encore largement le CPF, centre-inffo

Résultats de l'enquête sur les usages du **compte personnel de formation,** dares.travail-emploi.gouv

Le contrat d'apprentissage, dares.travail-emploi.gouv

La validation des acquis de l'expérience (VAE), fév. 2023, travail-emploi.gouv

L'utilité du compte personnel de formation explorée dans un rapport, banquedesterritoires

***Un « accompagnant handicap »** obligatoire dans toutes les entreprises de formation, centre-inffo

Avec pass sud formation , financez votre formation professionnelle, maregionsud

5 chiffres à connaître sur le coût de l'apprentissage, helloworkplace

Micro-certifications : un nouvel objet certifiant, fffod

5 infos clés sur la formation professionnelle en 2023, helloworkplace

En Espagne, **les étudiants français colonisent les facs privées de kiné et dentaire,** ijbox

En augmentation, près de 11 400 étudiants français se sont inscrits dans des universités espagnoles en 2021-2022. Les étudiants en kiné et odontologie recalés en France s'inscrivent dans les facs privées espagnoles. Les frais de scolarité varient entre 9 000 et 14 000 € par an en kiné et jusqu'à 20 000 € l'année en dentaire. Près de 45% des nouveaux inscrits à l'ordre des dentistes se sont formés à l'étranger.

© 2023 Cité des Métiers de Marseille et de Provence-Alpes-Côte d'Azur. Structure financée avec le concours de l'Union européenne avec le Fonds Social Européen +

WWW.CITEDESMETIERS.FR

Avec le soutien de

Partenaires privilégiés

Nos labels qualités

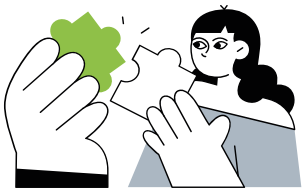

Emploi

Marché du travail

Nucléaire : une filière d'avenir et des emplois durables, pole-emploi

Le nucléaire va embaucher massivement d'ici 2030, pole-emploi

Du 6 au 10 mars 2023 : **Semaine des métiers du nucléaire** en Provence-Alpes Côte d'Azur, monavenirdanslenucleaire

Première édition de la Semaine des Métiers du nucléaire (6-10 mars) : une mobilisation générale pour la filière qui doit recruter entre 10 000 et 15 000 personnes par an d'ici à 2033, du CAP au Bac+5.

Emploi : des entreprises du bâtiment font les yeux doux aux jeunes pour les recruter**,** francetvinfo

Métiers de la mer : à renfort d'équipage, pole-emploi

Les métiers cadres porteurs en 2023, corporate.apec

IJ box - abonnement disponible à la Cité des Métiers, mars 2023

- Trouver un stage en entreprise
- Travailler en intérim
- Trouver un emploi

10 métiers de l'intérim qui recrutent, maformation

Du 5 au 6 avril 2023, découvrez nos métiers en participant au **Forum virtuel de l'Emploi et de l'Alternance,** eforum.enedis

La première édition de la **Semaine des métiers du tourisme** se tiendra du 3 au 9 avril 2023, presse.economie.gouv

Repères sur l'emploi des entreprises du médicament, leem

5 infos clés sur les **contrats d'engagement jeune,** helloworkplace

*Entreprises : quel rôle dans les **inégalités salariales hommes-femmes ?** helloworkplace

Baromètre de l'emploi : **les métiers les plus demandés en 2022,** hellowork

NGE recrute 50 postes en CDI uniquement **sur la base de la motivation,** gomet

© 2023 Cité des Métiers de Marseille et de Provence-Alpes-Côte d'Azur. Structure financée avec le concours de l'Union européenne avec le Fonds Social Européen +

WWW.CITEDESMETIERS.FR

Avec le soutien de

Partenaires privilégiés

Nos labels qualités

➢ Recrutement

Les 5 familles des pires candidats rencontrés en entretien d'embauche, **helloworkplace**

Nos conseils pour bien répondre à la question : **"Comment faites-vous pour prioriser vos différentes tâches ?"** **hellowork**

Comment améliorer son CV ? **rebondir**

Comment **ChatGPT** vous aide à préparer un **entretien d'embauche,** **journaldunet**

TikTok, nouveau canal pour trouver un emploi ? **rebondir**

Les questions en entretien d'embauche : l'ultime check-list, hellowork

Pour attirer les candidats, les entreprises proposent de **subventionner une partie du crédit immobilier,** **europe1**

Retrouver un emploi après une longue pause, **rebondir**

***Paris 2024 : 3000 volontaires handicapés ?** Postulez en ligne ! **informations.handicap**

Le chômage tombe à 7,2% fin 2022, son plus bas niveau depuis 15 ans, latribune

Recherche d'emploi : **des candidats en quête de flexibilité,** **rebondir**

Repères sur l'emploi des **entreprises du médicament**, février 2023, **leem**

En entretien : **Mettez vos réalisations en valeur !** **rebondir**

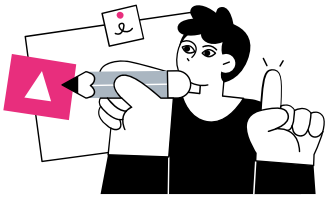

Création

BPI France Création - abonnement disponible à la Cité des Métiers, mars 2023

"Les activités réglementées" : 4 fiches ont été actualisées au mois de mars :

- **Services à la personne**
- **Institut de beauté - Esthéticienne**
- **Commissionnaire de transport**
- **Formateur indépendant**
- **Tatouage-perçage**

Dossier projecteur « Devenir traducteur, interprète, BPI France Création, abonnement

Misez sur les secteurs porteurs pour créer ou développer votre entreprise ! Voir **la vidéo** de la Masterclass BIG 2022

*Les aides dédiées à **l'entrepreneuriat des femmes,** **bpifrance-creation**

Tester son idée de création d'entreprise, **bpifrance-creation**

© 2023 Cité des Métiers de Marseille et de Provence-Alpes-Côte d'Azur. Structure financée avec le concours de l'Union européenne avec le Fonds Social Européen +

***Place des femmes dans l'entrepreneuriat** : l'Urssaf dévoile ses statistiques, **urssaf**

La création d'entreprise en France, année 2022, bpifrance-creation

Plus d'infos

► NUMERIQUE

Fracture numérique : vers qui se tourner ? numeriqueethique

Numérique : Le petit guide (non-exhaustif) des métiers du secteur

*Le Plan Egalité 2023-2027 va accompagner **10 000 jeunes femmes dans leur formation au numérique, solutions-numeriques**

MOOC « ChatGPT » permettra à l'usager de se familiariser avec l'outil de génération de langage d'OpenAI ChatGPT, GPT101 : ChatGPT pour tous ! Inscription du 7 février 2023 au 16 avril 2023, **catalogue.edulib**

Comment **ChatGPT aide les RH et les chasseurs de tête à recruter, journaldunet**

Apprenez à coder en toute simplicité, fun-mooc

Une formation pour monter en compétence en matière de cybersécurité, **fun-mooc**

► INFO ECO

La branche de la métallurgie en France (en PACA-Corse), observatoire-metallurgie

DAT@DÉCISION est un outil dynamique conçu au service des acteurs de l'emploi, de la formation, de l'insertion, de l'orientation mais peut bien sûr s'adresser à un public plus large.

► VIE PRO

Les Français au travail : dépasser les idées reçues, **institutmontaigne**

5 enjeux pour l'emploi cadre en 2023, **corporate.apec**

Santé mentale des salariés : la dégradation se confirme, **courriercadres**

Etes-vous du genre **à travailler en perruque** (et savez-vous ce que c'est) ? **hellowork**

► DEVELOPPEMENT DURABLE

****Talents for the Planet, jobs.talentsfortheplanet**

►SOFT SKILLS

Il est grand temps **d'abandonner le terme de « soft skills » forbes**

Soft skills : **Comment valoriser son savoir-être ? rebondir**

© 2023 Cité des Métiers de Marseille et de Provence-Alpes-Côte d'Azur. Structure financée avec le concours de l'Union européenne avec le Fonds Social Européen +

WWW.CITEDESMETIERS.FR

Avec le soutien de

Partenaires privilégiés

Nos labels qualités